

P. II

Extérieur de l'animal

Structure de la

Ennigme



Laclau le 16 Juillet 1862.

Criticae Leioptrophille



Voir le chapitre sensuall.

1/4

1/3



Le grand nombre de cellules qui restent au sein
après l'éclosion de l'ovule et de l'embryon

1/5

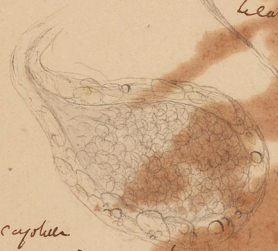

Le grand no. de cellules
et de filaments
et d'ovules



La cellule
est cubique. Diverses cellules de
nature cellulaire qui forment
une sorte de parenchyme au
niveau de l'ovule. Elles sont ovales.
sans dents

Le passage de l'ovule à
l'embryon qui donne cette
localité.

Il paraît difficile de saisir le concept qui se trouve
que les chimistes emploient, un peu vague et dont il
travaille et cela l'empêche - J. filament spermatis
est. C'est, comme de petits baguettes, un peu
cuits, sans mouvement, ils sont, le un après
autres, un peu, et comme l'eau par le petit cot
au-dessus de cette petite cellule croissant ou pendant
L'éclosion a un point de départ. Tandis que c'est le

Larve de 14 Juillet 1862.

16

Crustacé. parasite sur les apothèmes.

1- tube recte



apparaissent sur 3 pattes abdominales qui se trouvent
à leur base de réceptacles aux testicules.

Le capitulum est muni d'un tube qui est fixé au point
d'attache vers la base du saccule.

On voit à la base de chaque paire de pattes
à leur base un ou deux points qui sont
les testicules.



22761

Rome figure



Momou

Les

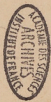

$$\sqrt{H+L} = \frac{1}{2} \text{ metre}$$

$$0,16^h \text{ --- } 0,36^h \text{ ---}$$

$$0,18^h \text{ --- } 0,36^h \text{ ---}$$

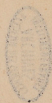

1 P/m

no 7 relation de l'urologie et
de l'urologie.

Relation comme figure a refaire



Une figure ou profil a faire







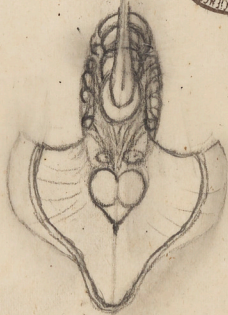
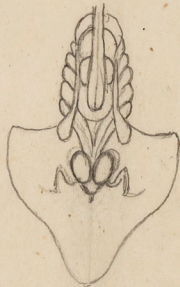

ROYAUME DES SCIENTES
ARCHIVES
NATURALISTES DE FRANCE

1/2 Conservi. a table

Non a publier



1/2 Comp. en. a table

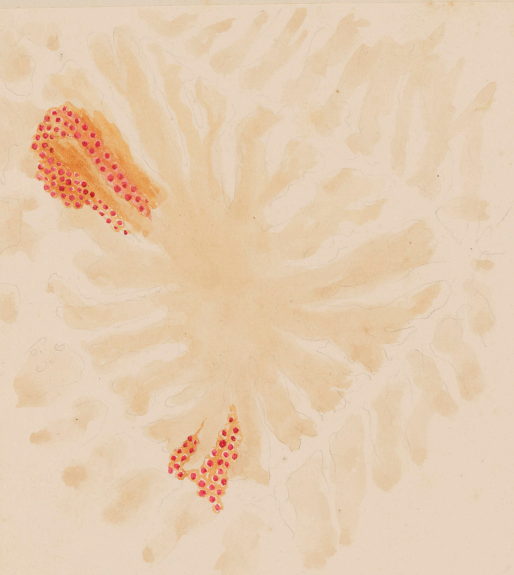

Cristaux - cette figure se reproduit
aussi bien au desopathe qu'au Terebinte

en subissant avec force un cristallin
de son enveloppe et desopathe, j'ai vu
la même cristallin par le schin ou l'huile de
celui-ci et la libellule m'emp ne peut-être
que peut peut-être point comme de l'huile de
m'huile de cristallin et explication
en fait de Nature, pourtant de bas de
la page et tout

Cette figure est à faire
J'ai enroulé de l'huile de schin.